

RAPPORT ANNUEL D'ACTIVITÉS 2022-2023



CERTIFIÉ



FONDATION
DR JULIEN

12, rue du Collège
Rivière-au-Renard (Québec) G4X 5H9
Téléphone : 418-269-1688
Télécopie : 418-269-5108
Courriel : info@equipage.org



Ce document peut être consulté sur le site Web de *L'Équipage* à l'adresse suivante : www.equipage.org

Rédaction : Mona Sirois

Conception et mise en page : Chantal Cloutier

SEPTEMBRE 2023

TABLE DES MATIÈRES

	Pages
Mot du président.....	3
Mot de la directrice.....	5
Mot du directeur clinique.....	6
Notre centre et sa mission.....	7
Notre vision.....	7
Nos valeurs et nos principes.....	7
Nos objectifs.....	7
Le  du modèle.....	8
La méthode A.P.C.A.....	8
Les administrateurs de <i>L'Équipage</i>	9
Notre équipe.....	10
Notre clientèle.....	10
La Fondation Dr Julien et <i>L'Équipage</i>	11
L'Alliance québécoise de la pédiatrie sociale en communauté.....	11
Nos partenaires.....	12
Notre financement.....	14
Nos activités de financement.....	15
Nos activités.....	18
Nos défis de la prochaine année.....	20
Nos bénévoles.....	20
Remerciements.....	21
Notre galerie photos.....	22



MOT DU PRÉSIDENT



J'ai le plaisir de vous présenter notre rapport annuel 2022-2023. En cette année postpandémique, plusieurs défis ont été relevés. Bien installés dans nos nouveaux locaux à Rivière-au-Renard et implantés à Gaspé depuis décembre 2021, nous visions d'obtenir notre certification de niveau 2 par la Fondation Dr Julien. Cependant, en cours d'année, nous avons vécu des départs/absences qui nous ont empêchés d'entreprendre la démarche de certification. Ceux-ci nous ont également amenés à revoir notre structure et nous assurer de préserver l'approche de la pédiatrie sociale.

Avant que nous pourvoyions l'ensemble des postes, il s'est passé plusieurs mois. Heureusement, le personnel en place a mis les bouchées doubles pour assurer un minimum de services et ainsi garder contact avec nos familles. En plus des services cliniques, il a organisé des activités avec les bénévoles, telles que la Fête de Noël, les activités de groupe, etc. Aussi, notre médecin et notre pédiatre ont su maintenir leur engagement et cela a fait une différence durant cette période un peu creuse. On a fait un peu moins d'activités cliniques mais *L'Équipage* a continué à être présent dans le milieu et à donner des services.

À la suite de ces départs et avec la difficulté de recrutement, nous en avons profité pour revoir les conditions de travail et salariales afin d'être compétitifs sur le marché de l'emploi. Nous avons aussi modifié notre structure organisationnelle permettant de dégager notre directrice du secteur clinique. Tout le personnel clinique sera dorénavant sous la responsabilité d'une coordonnatrice clinique. Nous croyons avoir réussi à être plus attractifs sans nuire à la santé financière de notre organisme, tout en augmentant notre efficacité organisationnelle.

Au niveau du recrutement des ressources humaines, les modifications apportées aux conditions de travail et salariales et une certaine patience lors de plusieurs sessions d'entrevue ont été bénéfiques. En effet, nous avons réussi à pourvoir l'ensemble de nos postes d'intervenants ainsi que celui de coordonnatrice clinique en toute fin d'année financière. Les entrées en poste se sont faites graduellement et la prochaine année s'annonce prometteuse. Nous tenons à souligner l'engagement de notre personnel et nous en sommes reconnaissants.

Nous avons aussi réussi à avoir du développement via la Fondation Dr Julien pour agrandir notre pôle de services de Gaspé. Cela nous permettra d'avoir accès à des locaux plus spacieux où nous pourrons y tenir des activités, recevoir des familles, y tenir des cliniques médicales, etc. Cette aide nous permettra de recruter un travailleur ou une travailleuse sociale à temps complet pour le secteur de Gaspé.

En terminant, je suis encore étonné de l'engagement de notre communauté à l'égard de *L'Équipage*. Les bénévoles sont toujours présents et motivés à nous soutenir. Je les en remercie grandement de leur implication. Merci aussi à nos précieux donateurs et commanditaires pour leur soutien ; leur contribution est essentielle à la poursuite de notre mission d'aider les enfants en situation de vulnérabilité.



MOT DE LA DIRECTRICE



L'année 2022-2023 a amené son lot de bouleversements à *L'Équipage*. Contre vents et marées, mon équipe tissée serrée a pu assurer la continuité des services. Les médecin/pédiatre, éducatrice, stagiaire et personnel administratif ont su garder contact avec les familles.

Les démarches entreprises en mars 2023 pour l'embauche d'une coordonnatrice clinique et de deux techniciennes en travail social ont donné l'espoir d'une structure clinique rassurante. Nous mettons maintenant les bouchées doubles pour compléter l'équipe avec un.e travailleur.euse social.e ou un.e psychoéducateur.trice, ce qui permettra d'envisager la certification niveau 2 auprès de la Fondation Dr Julien.

C'est toujours un privilège d'être à la barre d'une telle équipe multidisciplinaire et de constater à chaque jour le mieux-être apporté aux enfants, aux familles de notre communauté.

Finalement, je ne peux passer sous silence l'apport précieux de nos bénévoles, nos donateurs, nos partenaires et notre communauté. Nous vous remercions de votre engagement auprès de *L'Équipage*!

J'entrevois l'année 2023-2024 d'un très bon œil et souhaite répondre aux besoins d'un maximum d'enfants!

Merci aux membres du conseil d'administration, à l'équipe et à notre clientèle de leur confiance!



MOT DU DIRECTEUR CLINIQUE

David Bernier
Médecin de famille

L'enfance... période fondamentale dans la vie d'un être humain!

C'est à ce moment que l'on apprend à explorer, à faire confiance à l'autre, à réguler nos émotions les plus viscérales, grâce à la présence d'adultes bienveillants et apaisants.

À travers les relations que l'enfant tisse, il s'enracine petit à petit dans le monde. Il développe un sentiment d'appartenance et forme une première image de lui-même.

Quand on conçoit l'enfance ainsi, on réalise que toutes les mains tendues à nos enfants ont des impacts importants et durables. En étant bienveillants pour nos enfants et ceux des autres, on sauve littéralement des vies!

À *L'Équipage*, on dédie nos bons gestes et nos bonnes paroles aux enfants et à leur famille qui vivent des épreuves ou qui sont seuls. On chemine avec eux, sans jugement. Et on mobilise la communauté pour les soutenir.

Merci de faire vôtre cette mission et de contribuer à votre manière à l'accomplissement du plein potentiel des enfants de notre communauté!

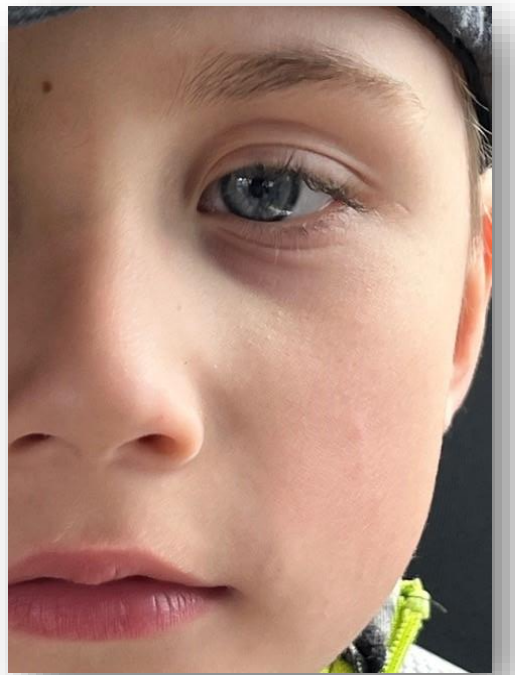

NOTRE CENTRE ET SA MISSION

L'Équipage (CPSC) accompagne avec bienveillance les enfants de La Côte-de-Gaspé en situation de vulnérabilité et les soutient dans le développement de leur plein potentiel en assurant la protection de leurs droits.

NOTRE VISION

- Élargir notre prestation de services sur tout le territoire de la MRC de La Côte-de-Gaspé.

NOS VALEURS ET NOS PRINCIPES

- Bienveillance
- Ouverture
- Appartenance
- Empowerment

NOS OBJECTIFS

- Connaître les profils sociodémographiques des enfants
- Améliorer de façon continue et cohérente les services cliniques
- Trouver de nouveaux partenaires financiers privés et publics
- Être connus et reconnus sur toute la Côte-de-Gaspé

LE ♥ DU MODÈLE

Dans la pratique, le modèle de la pédiatrie sociale en communauté se met en place à travers un continuum de services qui comprend l'accueil, l'évaluation/orientation et le suivi-accompagnement.

L'évaluation/orientation ou cœur du modèle permet de préciser le diagnostic de l'enfant dans le temps grâce à une approche globale de la santé qui favorise le partage des connaissances de l'enfant, de son réseau familial et des différents professionnels impliqués dans sa vie. Elle permet la création d'une compréhension commune des enjeux qui touchent l'enfant, une coordination des actions entre tous les participants de la rencontre ainsi qu'une participation active de l'enfant et la famille comme partenaires à part entière dans la prise de décision.

LA MÉTHODE A.P.C.A.

Pour répondre adéquatement et efficacement aux besoins des enfants en situation de vulnérabilité, il est essentiel de tisser avec eux et leurs proches, un lien de confiance solide, de s'approprier. Ce lien de confiance favorise le partage des émotions, des informations et des expériences entre l'enfant, la famille et l'équipe de pédiatrie sociale en communauté, nécessaire à la compréhension de l'enfant et de son contexte global. Il assure également l'adhésion de tous aux actions mises en place pour aider l'enfant à grandir en bonne santé physique et mentale. *Approprier, Partager, Comprendre, Agir* forment la méthode A.P.C.A., base du modèle de pédiatrie sociale en communauté développé par le Dr Gilles Julien.

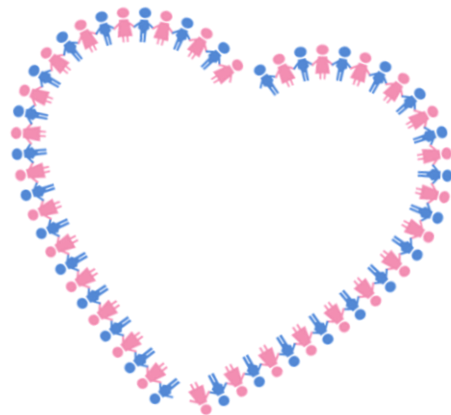

LES ADMINISTRATEURS DE L'ÉQUIPAGE

Les administrateurs du CPSC *L'Équipage* ont tenu huit (8) réunions régulières et une (1) spéciale en cours d'année. En plus du comité des ressources humaines déjà existant, ils se sont dotés d'un comité de bénévoles et d'un comité de financement. Ils ont eu, entre autres, à prendre position sur :

- L'adoption des nouvelles conditions de travail;
- Le changement du titre d'emploi d'une travailleuse sociale vers l'éducation spécialisée;
- L'adoption de mesures temporaires en lien avec la COVID;
- L'inauguration des nouveaux locaux;
- La rédaction du *Plan stratégique 2023-2025*;
- L'embauche à temps complet d'une responsable à l'accueil/adjointe administrative;
- Le dépôt de la candidature de notre centre pour le projet de *travail de proximité avec le ministère de la Famille*;
- La participation de la directrice aux retrouvailles de la Fondation Dr Julien;
- La distinction des tâches de responsable à l'accueil et l'adjointe administrative;
- La demande de subvention au Centre local d'emploi pour un partenariat avec la CLÉ-RH;
- L'organisation de la levée de fonds à vélo;
- Les différents affichages et/ou embauches ;
- Le rehaussement des conditions de travail (salaires, frais de déplacement, etc.);
- L'acquisition des feuilles de temps électroniques;
- La demande de lettres patentes supplémentaires;
- La modification et l'adoption des *Règlements généraux*;
- L'embauche d'une coordonnatrice clinique;
- Le dépôt d'une demande dans le cadre du *Fonds de consolidation de la pédiatrie sociale en communauté*.

En date du 31 mars 2023, les administrateurs.trices sont :

Monsieur Marion Francoeur, président
Madame Martine Paradis, vice-présidente
Madame Guylaine Gaul, secrétaire-trésorière
Madame Catherine Couture, administratrice
Madame Manon Packwood, administratrice
Madame Amie Chicoine, administratrice
Madame Sylviane Pipon, administratrice

Nous soulignons l'apport important des membres du conseil d'administration : leur soutien, leur franchise, leur confiance, leur latitude et leur disponibilité!

Nous soulignons également le passage de Madame Marie-Claude Lebeau, Madame Émilie Allain et Monsieur Stéphane Boily et les remercions du temps accordé à *L'Équipage*.

NOTRE ÉQUIPE

Entre le 1^{er} avril 2022 et le 31 mars 2023, beaucoup de changements sont survenus au point de vue des ressources humaines : démission de deux travailleuses sociales, embauche d'une responsable à l'accueil et d'une adjointe administrative, accueil d'une stagiaire en techniques de travail social et une autre en psychoéducation. Après des entrevues réalisées au cours du mois de mars, nous avons pu embaucher une coordonnatrice clinique, deux techniciennes en travail social et une travailleuse de proximité, ce qui nous permettra d'amorcer l'année 2023-2024 en force.

Au moment d'écrire ces lignes, nous étions toujours à la recherche d'un.e travailleur.euse social.e ou d'un.e psychoéducateur.trice.

Plus que jamais, nous actualisons l'écoute, la bienveillance et le respect qui font de notre équipe une équipe engagée et mobilisée, et ce, au profit des enfants et des familles que nous accompagnons.

Au 31 mars 2023, notre équipe est composée de :

Madame Mona Sirois, directrice

Madame Marie-Pierre Dufresne, éducatrice spécialisée

Madame Isabelle Magne, adjointe administrative

Madame Lorraine Joncas, responsable à l'accueil

Madame Marie-Ève Tremblay, stagiaire en psychoéducation

Dr David Bernier, médecin

Dre Marie-Claude Lebeau, pédiatre

Il est important pour nous de souligner l'apport clinique de Madame Marie-Andrée Lacasse depuis la création de *L'Équipage* et de Madame Christine Beaudoin au cours de la dernière année, toutes deux travailleuses sociales.

NOTRE CLIENTÈLE

Les enfants du territoire Val-Rosiers que nous desservons fréquentent respectivement les écoles St-Paul de St-Maurice-de-l'Échouerie, Aux Quatre-Vents de Rivière-au-Renard, St-Joseph-Alban de l'Anse-au-Griffon ainsi que l'école secondaire Antoine-Roy de Rivière-au-Renard.

Nous avons également poursuivi notre partenariat avec la Maison de Quartier Sandy Beach à Gaspé, nous permettant ainsi d'offrir nos services aux enfants des écoles primaires et secondaires (francophones et anglophones) de Gaspé. Nous travaillons donc en étroite collaboration avec

l'école St-Rosaire et de la Découverte, l'école CE Pouliot, Gaspé Polyvalent School et Gaspé Elementary School.

Au 31 mars 2023, 95 enfants avaient été suivis en cours d'année, représentant 3 137 interventions effectuées par nos différentes intervenantes, qu'il s'agisse d'interventions psychosociales individuelles et de groupe auprès des enfants et/ou des parents, éducatives, rencontres cliniques avec les médecin/pédiatre.

LA FONDATION DR JULIEN ET L'ÉQUIPAGE

L'absence de travailleur.euse social.e ou de psychoéducatrice au printemps 2023 ne nous a pas permis de débiter le processus de certification Niveau 2. Trois mois après son embauche, nous pourrions enclencher ledit processus.

Nous avons pu compter à quelques reprises sur les judicieux conseils cliniques de notre centre mentor, soit le Centre de pédiatrie sociale de Lévis.

Nous avons pu bénéficier du financement annuel de la Fondation via l'entente avec le ministère de la Famille. Nous avons également obtenu une subvention provenant du Fonds de consolidation de la pédiatrie sociale, ce qui nous permettra d'assurer une partie du salaire de notre coordonnatrice clinique au cours de la prochaine année et de s'installer dans une nouvelle annexe à Gaspé.

L'ALLIANCE QUÉBÉCOISE DE LA PÉDIATRIE SOCIALE EN COMMUNAUTÉ

Notre membership auprès de l'Alliance québécoise de la pédiatrie sociale en communauté (AQPSC) nous donne accès à une assistance inestimable dans la croissance de *L'Équipage* : forums provinciaux, formations, soutien-conseil, campagne de financement. C'est aussi grâce aux références de l'Alliance que nous pouvons offrir à nos employées des assurances collectives et un programme d'aide aux employées.

Nous sommes également fiers de faire partie du conseil d'administration de l'AQPSC nous permettant de participer, à notre façon, à son rayonnement.

NOS PARTENAIRES

Au cours de la dernière année, nous avons poursuivi nos collaborations avec nos partenaires créant des échanges et/ou collaborations nous permettant d'accomplir notre mission auprès de notre clientèle.

En plus des gens de la communauté qui se disponibilisent au moment où nous organisons des activités pour les enfants ou des activités bénéfiques, nous nous devons de souligner l'apport des Chevaliers de Colomb – conseil St-Martin, les Filles d'Isabelle de Rivière-au-Renard et le Club Lions de Rivière-au-Renard.

Nous travaillons en étroite collaboration avec :

L'École St-Paul de St-Maurice-de-l'Échouerie
L'École Aux Quatre-Vents de Rivière-au-Renard
L'École St-Joseph-Alban de l'Anse-au-Griffon
L'École Antoine-Roy de Rivière-au-Renard
L'École CE Pouliot de Gaspé

Ainsi que :

Le CISSS de la Gaspésie/secteur jeunesse/secteur réadaptation
Le Théâtre de l'Hippogriffe, Francine Guimond
Le Centre de formation de La Côte-de-Gaspé/Centre de l'Envol
Le Centre de services scolaire des Chic-Chocs
Le Cégep de la Gaspésie et des Îles
La Maison des jeunes de Rivière-au-Renard
La Maison d'Aide et d'Hébergement L'Aid'Elle
Horizon - Services de santé en plein air
Le Carrefour jeunesse emploi
La Maison de la famille Parenfant Gaspé
La Ville de Gaspé

La MRC de La Côte-de-Gaspé

Complice - Persévérance scolaire Gaspésie-Les Îles

L'Association du trouble primaire du langage de l'Est

Justice Alternative Gaspésie-Nord

L'Accueil Blanche-Goulet

La Maison de Quartier Sandy-Beach

... Pour ne nommer que ceux-là !



NOTRE FINANCEMENT

En 2022-2023, nous avons pu compter sur la participation financière des entreprises ayant pris un engagement sur trois ans :

- Nergica
- Fondation Santé Côte-de-Gaspé
- Association des Capitaines-Propriétaires de la Gaspésie Inc.
- Océan-Cam Inc.
- Les Pêcheries G. Huard
- Pharmacie Monica Dufresne et Antoine Gagnon-Roy
- Les Breuvages Gaspé
- Plante Vacuum Transport
- Clinique dentaire Marie-Ève Cloutier
- Fox Marine Sport
- Les Roulottes Réal Blouin
- Dre Fannie Boulanger, chiropraticienne
- Pro Pieux Fondations Gaspésie
- Radio-Gaspésie (services)
- Raymond Chabot Grant Thornton (services)
- Hamster Gaspé/Papeterie Cartier (crédit)

Du 1^{er} avril 2022 au 31 mars 2023, nous avons aussi pu compter sur l'appui des partenaires financiers suivants, que ce soit de façon pécuniaire ou en services :

- Ville de Gaspé
- Bois et Matériaux Kega
- Groupe Forget, audioprothésistes, Guignolée des médias
- Rochefort Rénovation - Construction
- HG Division
- Méganne Perry-Mélançon, députée de Gaspé
- Casse-croûte La Banquise
- Les Filles d'Isabelle de Gaspé
- Club social féminin de Gaspé
- Fonds régionaux de solidarité FTQ
- Habitat Honguedo Inc.
- Wilbrod Bélanger et Fils
- Syndicat des infirmières, infirmières auxiliaires et inhalothérapeutes de l'Est du Québec
- Stéphane Ste-Croix, député de Gaspé
- Le Marché des Saveurs Gaspésiennes
- LM Wind Power - Gaspé
- Les Sœurs de Notre-Dame du Saint-Rosaire
- Les Chevaliers de Colomb de Rivière-au-Renard
- Dons anonymes

NOS ACTIVITÉS DE FINANCEMENT

Un retour à la normale pour ce qui est de la pandémie nous a permis de tenir quelques levées de fonds et/ou de s'en faire proposer, dont :

*Vente de truffes confectionnées par Renée Plourde
et ses ami.es bénévoles*

1 080 \$

*Souper/spectacle présenté par HG Division, organisé par des
bénévoles et soutenu par de nombreux commanditaires*

5 329 \$

Campagne Biscuits Sourires / Tim Hortons Gaspé

6 133 \$

Citoyens devant payer une amende

3 500 \$

Campagne de citoyens via la plateforme Facebook

705 \$

Fondation Bon Départ/Canadian Tire Gaspé

4 022 \$

Campagne Provigo (Chicoutimi et Baie-Comeau)

440 \$

Présentation d'une pièce de théâtre

7 747 \$

*Guignolée Dr Julien, incluant la participation de la Virée des
commerçants du Grand Gaspé et du Café de la traverse de St-
Majorique*

21 095 \$

Activité de ski de fonds organisée par Le Centre culturel le Griffon (Luc Malouin), Ski Forillon et la participation du Parc national Forillon

2 200 \$

Différentes subventions nous ont aussi été accordées en cours d'année pour divers projets :

- Ministère de la Famille (*Programme de soutien financier aux initiatives favorisant l'engagement paternel et l'exercice de la coparentalité et Projet pilote sur les retombées du travail de proximité auprès des familles isolées dans une communauté*)
- Ministère de la Culture et des communications (*Garage à musique*)
- Fondation Dr Julien (*Fonds de consolidation*)

En février et mars 2023, plusieurs lettres de sollicitation ont été transmises aux entreprises de la région. Nous avons pu compter sur la générosité de plusieurs donateurs habituels nous permettant ainsi d'amasser une somme de **31 217 \$** durant l'année financière 2022-2023.



NOS ACTIVITÉS

QUELQUES ACTIVITÉS DIVERSES AVEC LES ENFANTS/FAMILLES :

- Rencontres individuelles, en dyade, de groupe et parents/enfants (cuisine, jeux de société, art)
- Activités de cuisine
- Garage à musique
- Aide aux devoirs
- Ateliers d'art
- Cours de piano
- Activités de plein air avec les papas et leur enfant en collaboration avec Horizon - Services de santé en plein air
- Dîner de Noël

Nous en profitons pour remercier chaleureusement tous nos bénévoles permettant d'actualiser ces activités.

Nous ne pouvons nommer chaque petit geste posé envers *L'Équipage* par la communauté. Nous en sommes très reconnaissants et, sans vous, *L'Équipage* ne serait pas ce qu'il est devenu au cours des cinq (5) premières années.



Merci!

QUELQUES ACTIVITÉS ADMINISTRATIVES :

- Inauguration des nouveaux locaux
- Implantation du comité de bénévoles
- Virage vers la feuille de temps électronique
- Groupe de travail *ministère de la Santé et des Services Sociaux – ministère de la Famille – Centres de pédiatrie sociale*

- Forums et formations offertes par *l'Alliance québécoise de la pédiatrie sociale en communauté (AQPSC)*
- Rencontres virtuelles entre *les CPSC de l'Est du Québec*
- Rencontres de soutien-conseil offertes par l'AQPSC
- Présence sur le comité *Bien partir dans la vie, persévérer et s'épanouir* – Démarche intégrée en développement social de la MRC de La Côte-de-Gaspé
- Début des travaux pour l'implantation du dossier médical électronique (DMÉ)

COLLABORATION AVEC LES PARTENAIRES :

Voici quelques exemples d'activités actualisées avec certains partenaires :

- Journée de la famille chapeauté par la *Maison de la Famille Parenfant de Gaspé* et la *Ville de Gaspé* dans le cadre de *la Semaine québécoise de la famille*
- *Justice alternative Gaspésie-Nord* pour la mise en place de travaux bénévoles d'une adolescente
- *L'Accueil Blanche-Goulet* pour le référencement de nos familles pour du dépannage alimentaire
- Le *Carrefour jeunesse emploi* pour accompagner des jeunes vers le monde de l'emploi
- La *Maison des jeunes de Rivière-au-Renard* pour différentes activités sociales
- La *Chambre de commerce de La Côte-de-Gaspé* dans le cadre de la « *Virée des commerçants* »

NOS FORMATIONS :

Voici quelques-unes des formations offertes à notre équipe clinique :

- Introduction à la pédiatrie sociale;
- La théorie de l'attachement : une boussole pour l'intervention;
- Pour une pratique centrée sur la théorie de l'attachement;
- Le trauma complexe et le modèle ARC;
- Formations RCR;
- Relations avec les médias et le rôle de porte-parole.



NOS DÉFIS DE LA PROCHAINE ANNÉE

Comme à chaque année, le défi majeur de *L'Équipage* en 2023-2024 sera d'assurer le financement nécessaire au maintien de nos services et activités dans le Grand Gaspé ainsi qu'au déploiement de nos services dans la MRC de La Côte-de-Gaspé.

Nous mettrons également tous les efforts nécessaires à l'embauche d'un.e travailleur.euse social.e ou psychoéducatrice, ressource exigée pour la démarche de certification Niveau 2.

NOS BÉNÉVOLES

Cette année, nous avons formé un comité de bénévoles pour s'assurer d'une meilleure gestion de ceux-ci et surtout, de leur offrir la reconnaissance qu'ils méritent. Chaque présence de bénévoles pour nos différentes activités, qu'elles soient cliniques ou administratives, est d'une importance inestimable! Une année pleine de rebondissements comme celle que nous venons de traverser ne peut être réussie sans leur implication.

C'est près de 200 bénévoles qui ont mis la main à la pâte en 2022-2023. Nous sommes d'une reconnaissance sans nom!



REMERCIEMENTS

En terminant, nous remercions toutes les personnes qui ont contribué, de près ou de loin, au succès de cette année 2022-2023.

MERCI aux enfants et à leur famille pour leur confiance grandissante!



MERCI à nos partenaires et collaborateurs qui ont à cœur, eux aussi, la mission du bien-être des enfants et le développement de leur plein potentiel.

MERCI à notre équipe clinique qui intervient auprès des enfants et des familles. Leur bienveillance, leur professionnalisme et leur rigueur font de *L'Équipage* un Centre de pédiatrie sociale apaisant et de plus en plus reconnu.

MERCI à l'ensemble de notre équipe (administrative, clinique et médicale) pour le travail rigoureux et aussi pour chaque petit geste posé au quotidien pour rendre *L'Équipage* un lieu où il fait bon travailler. Nous reconnaissons également chaque collaboration bénévole offerte pour l'équipe.

MERCI aux administrateurs.trices pour leur apport au succès de *L'Équipage*!



MERCI à nos précieux donateurs, que ce soit sous forme d'argent, services, biens, meubles et temps.

...Un centre de pédiatrie sociale, c'est l'affaire de toute une communauté



Merci!

NOTRE GALERIE PHOTOS



LA GUIGNOLÉE





HALLOWEEN



NOËL

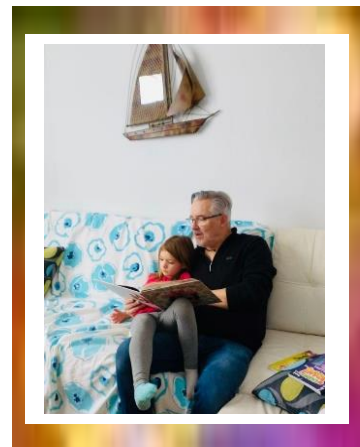
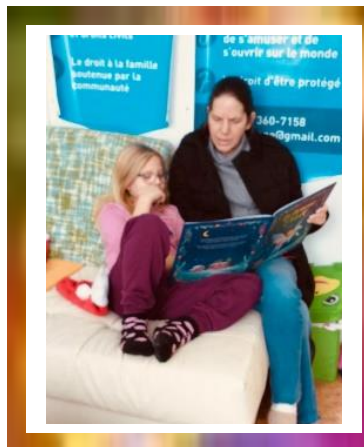





SOUPER CHANTANT





JOURNÉE DES FAMILLES 2022



TRUFFES



NOS COMMANDITAIRES MAJEURS

CATÉGORIE MATELOT



CATÉGORIE MARIN



CATÉGORIE MOUSSE

